

## Demonstrativo de Produção

### Hospital Estadual Dr. Alberto Rassi – HGG

Internações Hospitalares	Meta	Janeiro	Fevereiro
Saídas Clínicas	<b>147</b>	120	107
Saídas Cirúrgicas	<b>595</b>	445	583
Saídas Cuidados Paliativos	<b>26</b>	12	6
<b>TOTAL</b>	<b>768</b>	<b>577</b>	<b>696</b>

<b>Saídas Transplantes</b>	<b>sem meta</b>	7	12
----------------------------	-----------------	---	----

Atendimento Ambulatorial por Especialidade	Meta	Janeiro	Fevereiro
Consultas Médicas (ofertadas)	<b>Sem meta</b>	11.908	12.357
Consultas Multiprofissionais (ofertadas)	<b>Sem meta</b>	4.877	4.363
Consulta odontológicas PNE (ofertados)	<b>Sem meta</b>	48	48
Procedimentos odontológicos PNE (ofertados)	<b>Sem meta</b>	369	487

Fonte: Escritório da Qualidade

<b>TOTAL</b>	<b>Sem meta</b>	<b>17.202</b>	<b>17.255</b>
Consultas Médicas <b>(realizadas)</b>	<b>9.500</b>	8.698	9.088
Consultas Multiprofissionais <b>(realizadas)</b>	<b>3.600</b>	2.889	3.162
Sessões Multiprofissionais na atenção especializada <b>(realizadas)</b>	<b>900</b>	4.817	4.993
Consulta odontológicas PNE <b>(realizados)</b>	<b>48</b>	49	71
Procedimentos odontológicos PNE <b>(realizados)</b>	<b>120</b>	369	487
<b>TOTAL</b>	<b>14.168</b>	<b>16.822</b>	<b>17.801</b>
<b>Cirurgias Programadas Gerais</b>	<b>Meta</b>	<b>Janeiro</b>	<b>Fevereiro</b>
Cirurgias Programadas Gerais	<b>595</b>	437	472

<b>Procedimentos de Hemodinâmica</b>	<b>Meta</b>	<b>Janeiro</b>	<b>Fevereiro</b>
<b>TOTAL</b>	<b>30</b>	49	48

<b>SADTE externo</b>	<b>Meta</b>	<b>Janeiro</b>	<b>Fevereiro</b>
<b>TOTAL</b>	<b>5.350</b>	11.731	10.810

Fonte: Escritório da Qualidade

## Série Histórica de Produção Hospitalar

Produção Mensal de Consultas Ambulatoriais Realizadas														
Mês	2012	2013	2014	2015	2016	2017	2018	2019	2020	2021	2022	2023	2024	2025
Janeiro	-	8.829	8.177	7.425	8.000	9.965	11.032	11.536	16.603	17.793	12.348	11.669	13.949	16.404
Fevereiro	-	8.877	9.579	7.689	8.480	10.475	10.117	13.627	14.347	17.033	12.119	12.864	15.256	17.243
Março	5.266	10.313	8.346	8.900	11.529	10.936	13.161	19.533	13.696	10.902	13.814	16.428	15.272	
Abril	9.332	11.130	7.300	7.913	9.693	11.022	12.028	19.044	2.689	8.072	12.792	11.162	14.135	
Maiο	10.695	9.476	8.497	8.996	9.389	10.604	11.505	19.472	3.515	10.141	11.956	13.200	14.091	
Junho	9.702	8.913	7.805	8.985	11.313	9.867	11.658	15.565	4.406	10.725	10.610	14.487	14.288	
Julho	7.901	7.568	8.369	9.169	10.248	9.046	10.537	18.568	4.415	14.328	11.550	11.499	14.402	
Agosto	10.577	9.352	9.560	9.768	13.979	13.490	12.399	18.410	4.437	17.149	14.919	16.211	16.009	
Setembro	8.978	9.785	9.369	9.437	13.204	11.691	11.686	20.067	5.867	17.383	12.606	13.266	14.260	
Outubro	10.092	10.076	8.936	9.270	9.854	11.555	11.701	19.805	7.256	15.075	12.890	13.075	15.873	
Novembro	9.680	8.280	8.590	9.737	14.090	12.651	14.002	19.982	6.933	14.064	13.765	13.981	13.411	
Dezembro	7.894	7.619	7.188	8.359	10.446	11.019	10.769	16.982	9.773	18.301	11.812	12.842	13.800	
<b>TOTAL</b>	<b>90.117</b>	<b>110.218</b>	<b>101.716</b>	<b>105.648</b>	<b>130.225</b>	<b>132.321</b>	<b>140.595</b>	<b>212.591</b>	<b>93.937</b>	<b>170.966</b>	<b>151.181</b>	<b>160.684</b>	<b>174.746</b>	<b>33.647</b>
<b>Média</b>	<b>9.486</b>	<b>9.185</b>	<b>8.476</b>	<b>8.804</b>	<b>10.852</b>	<b>11.027</b>	<b>11.716</b>	<b>17.716</b>	<b>7.828</b>	<b>14.247</b>	<b>12.598</b>	<b>13.390</b>	<b>14.562</b>	<b>16.824</b>

Fonte: Escritório da Qualidade

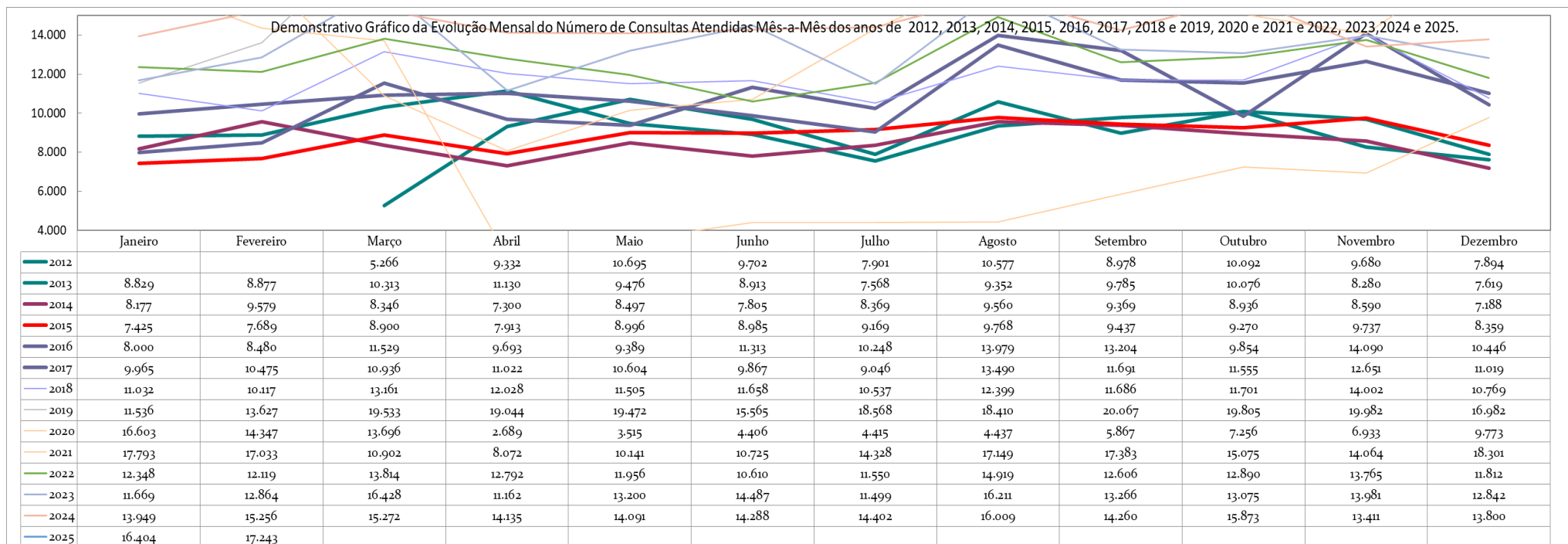

Fonte: Escritório da Qualidade

Produção Mensal de Consultas Ambulatoriais Ofertadas					
Mês	2021	2022	2023	2024	2025
Janeiro		18.594	16.243	15.416	16.785
Fevereiro		16.961	13.963	14.379	16.720
Março		17.474	18.715	15.016	
Abril		16.765	13.811	17.417	
Maiο		18.100	15.699	15.145	
Junho		17.214	18.267	15.984	
Julho		16.582	15.586	15.548	
Agosto		18.659	18.722	18.535	
Setembro		17.397	15.618	17.253	
Outubro	15.329	16.019	15.646	17.150	
Novembro	14.267	15.980	14.891	18.284	
Dezembro	20.079	17.245	14.867	14.155	
<b>TOTAL</b>	<b>49.675</b>	<b>206.990</b>	<b>192.028</b>	<b>194.282</b>	<b>33.505</b>
<b>Média</b>	<b>16.558</b>	<b>17.249</b>	<b>16.002</b>	<b>16.190</b>	<b>8.376</b>

Fonte: Escritório da Qualidade

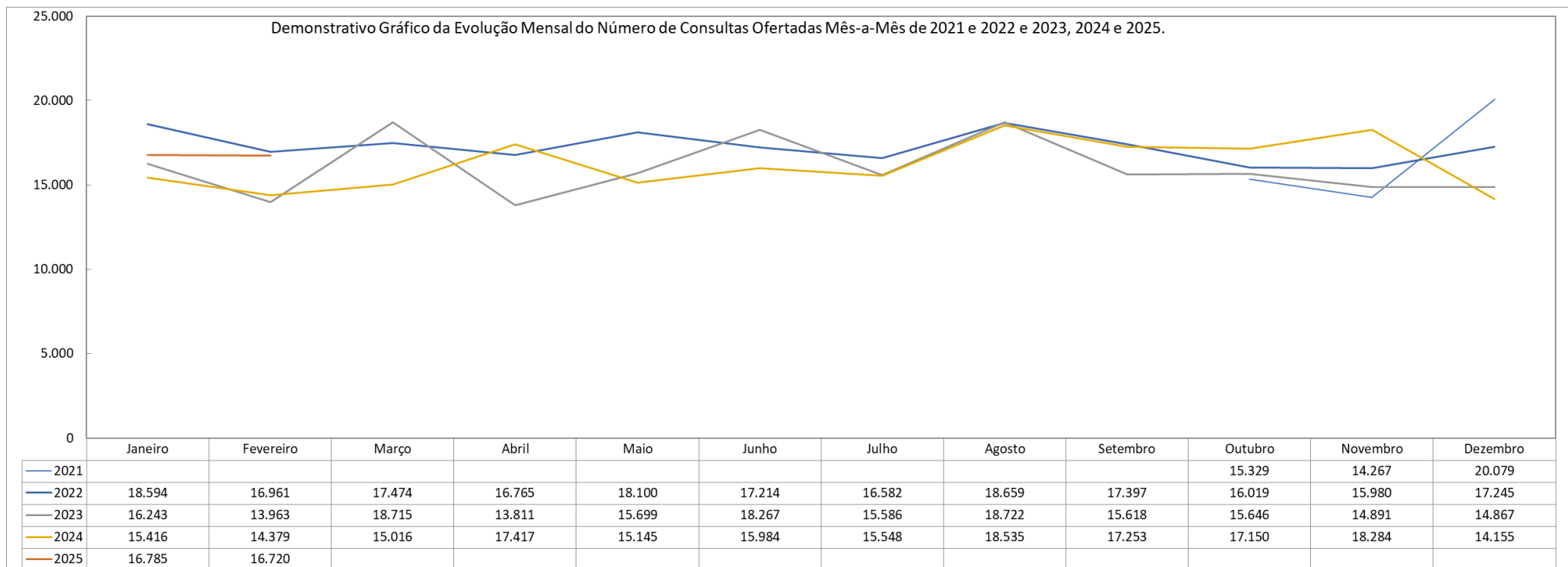

Fonte: Escritório da Qualidade

**Produção Mensal do Total de Cirurgias incluindo hemodinâmica**

	2012	2013	2014	2015	2016	2017	2018	2019	2020	2021	2022	2023	2024	2025
Jan		348	302	276	415	454	520	573	595	550	360	576	494	486
Fev		308	305	280	356	438	478	597	518	659	408	509	471	520
Mar	184	412	323	436	488	521	546	598	550	418	680	721	498	
Abr	328	466	328	413	422	468	564	707	242	316	543	520	532	
Mai	357	355	322	498	428	590	634	718	300	355	618	667	491	
Jun	353	367	298	490	470	526	576	582	296	422	548	533	515	
Jul	383	410	311	537	426	507	651	736	282	518	549	515	535	
Ago	450	420	329	539	562	555	663	811	285	625	704	723	549	
Set	364	331	353	502	488	501	588	700	307	629	634	518	568	
Out	420	338	390	489	416	505	563	705	329	578	572	506	536	
Nov	389	311	379	482	481	526	505	653	411	555	543	510	448	
Dez	303	250	340	325	439	476	437	511	425	462	519	487	462	
<b>TOTAL</b>	<b>3.531</b>	<b>4.316</b>	<b>3.980</b>	<b>5.267</b>	<b>5.391</b>	<b>6.067</b>	<b>6.725</b>	<b>7.891</b>	<b>4.540</b>	<b>6.087</b>	<b>6.678</b>	<b>6.785</b>	<b>6.099</b>	<b>1.006</b>
<b>Média</b>	<b>372</b>	<b>360</b>	<b>332</b>	<b>439</b>	<b>449</b>	<b>506</b>	<b>560</b>	<b>658</b>	<b>378</b>	<b>507</b>	<b>557</b>	<b>565</b>	<b>508</b>	<b>503</b>

Fonte: Escritório da Qualidade

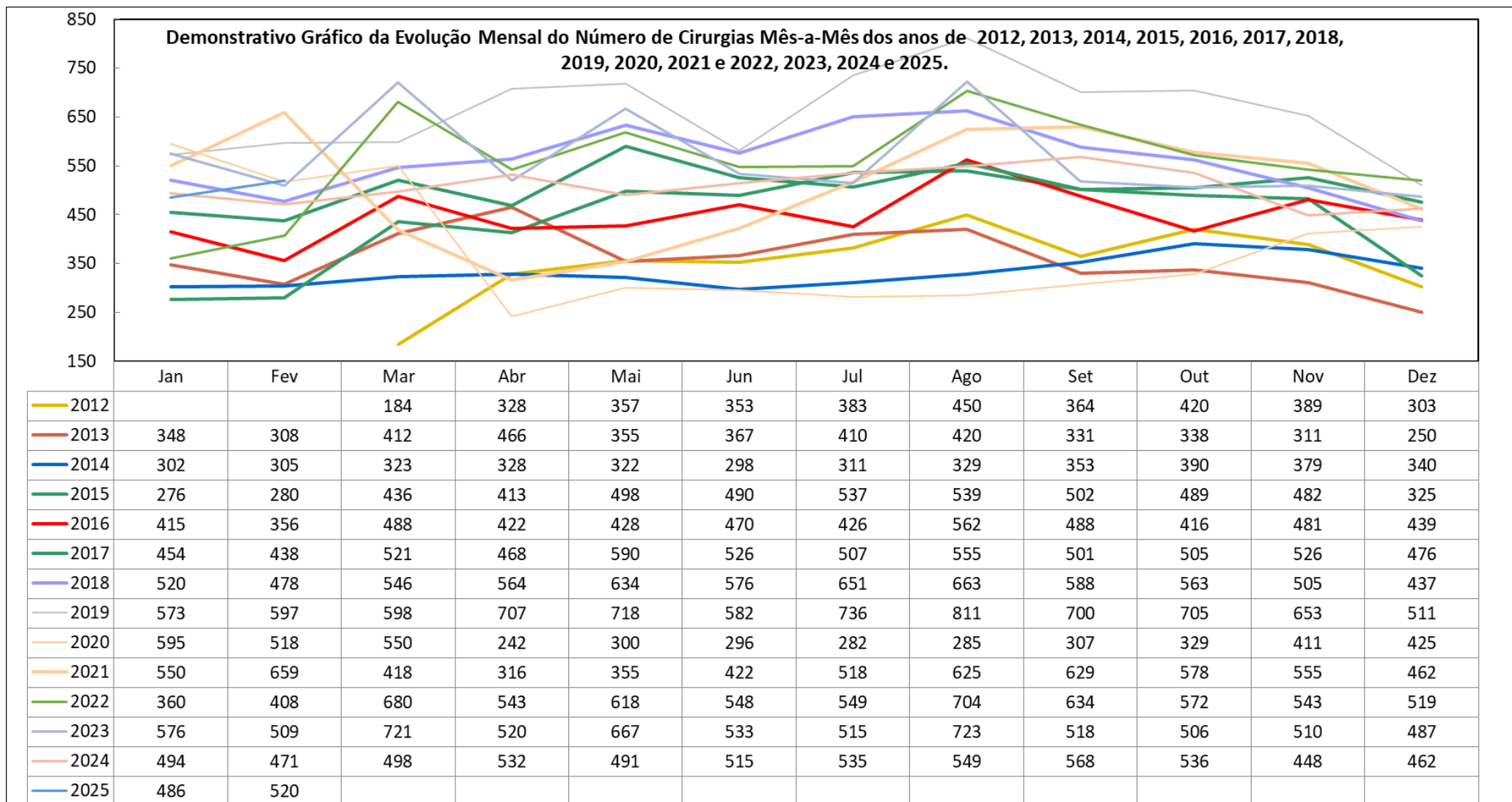

Fonte: Escritório da Qualidade



**Produção Mensal de Internações**

	2012	2013	2014	2015	2016	2017	2018	2019	2020	2021	2022	2023	2024	2025
Jan		472	571	476	552	631	738	862	811	736	557	751	637	531
Fev		460	630	490	439	608	606	730	668	835	571	622	572	612
Mar	436	594	577	529	522	676	725	763	679	506	713	779	646	
Abr	431	658	593	438	669	637	793	883	394	487	615	660	621	
Mai	459	673	584	722	628	763	796	867	442	459	753	803	665	
Jun	482	680	529	630	604	639	791	785	422	573	704	673	665	
Jul	475	599	549	593	646	726	826	913	406	670	714	769	689	
Ago	587	690	563	584	698	694	840	980	411	773	821	769	712	
Set	517	572	582	580	646	692	758	864	401	751	786	570	669	
Out	572	535	607	695	636	730	720	844	429	782	745	638	656	
Nov	546	593	555	689	655	701	590	820	563	692	702	598	502	
Dez	542	675	548	499	597	673	651	710	507	619	668	613	557	
<b>TOTAL</b>	<b>5.047</b>	<b>7.201</b>	<b>6.888</b>	<b>6.925</b>	<b>7.292</b>	<b>8.170</b>	<b>8.834</b>	<b>10.021</b>	<b>6.133</b>	<b>7.883</b>	<b>8.349</b>	<b>8.245</b>	<b>7.591</b>	<b>1.143</b>
<b>Média</b>	<b>505</b>	<b>600</b>	<b>574</b>	<b>577</b>	<b>608</b>	<b>681</b>	<b>736</b>	<b>835</b>	<b>511</b>	<b>657</b>	<b>696</b>	<b>687</b>	<b>633</b>	<b>572</b>

Fonte: Escritório da Qualidade

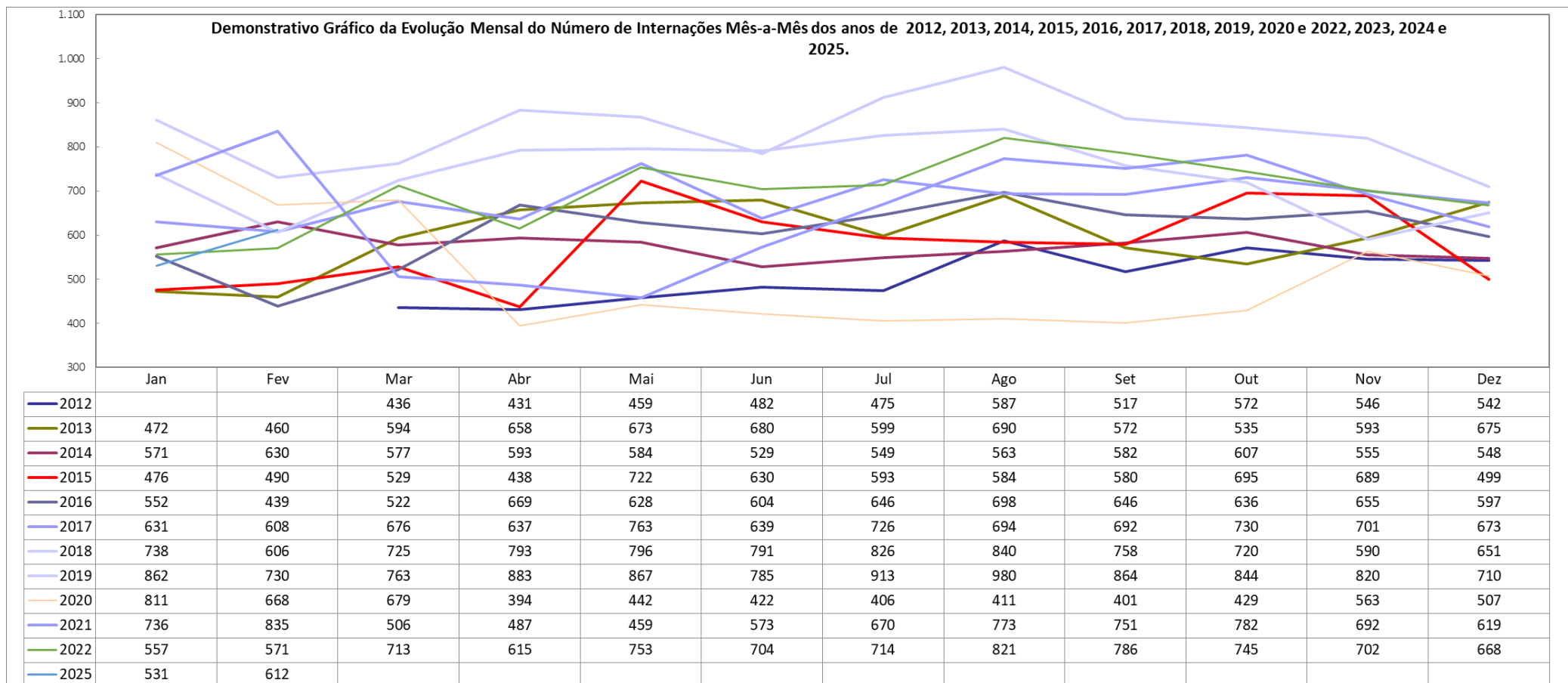

Fonte: Escritório da Qualidade

**Produção Mensal de Transplantes Renais**

Mês	2017	2018	2019	2020	2021	2022	2023	2024	2025
Janeiro	0	8	7	15	3	2	6	13	15
Fevereiro	0	13	11	7	10	10	7	12	17
Março	13	8	13	25	3	9	9	12	
Abril	8	9	13	4	13	4	20	11	
Maiο	4	12	13	15	5	8	11	9	
Junho	9	18	9	15	10	7	14	20	
Julho	10	15	0	12	11	8	8	8	
Agosto	11	10	23	14	6	3	12	12	
Setembro	6	10	17	9	6	8	14	11	
Outubro	3	10	25	9	10	17	7	10	
Novembro	14	13	29	16	10	11	13	15	
Dezembro	5	5	6	11	10	10	18	13	
<b>TOTAL</b>	<b>83</b>	<b>131</b>	<b>166</b>	<b>152</b>	<b>97</b>	<b>97</b>	<b>139</b>	<b>146</b>	<b>32</b>
<b>Média</b>	<b>7</b>	<b>11</b>	<b>14</b>	<b>13</b>	<b>8</b>	<b>8</b>	<b>12</b>	<b>12</b>	<b>16</b>

Obs: 2024 - Nos meses agosto e setembro (1 transplante renal conjugado), no mês de novembro (2 transplantes renal conjugado), sendo contabilizados na produção.

Obs: 2025 -Nos meses de janeiro e fevereiro (1 transplante renal conjugado), sendo contabilizados na produção.

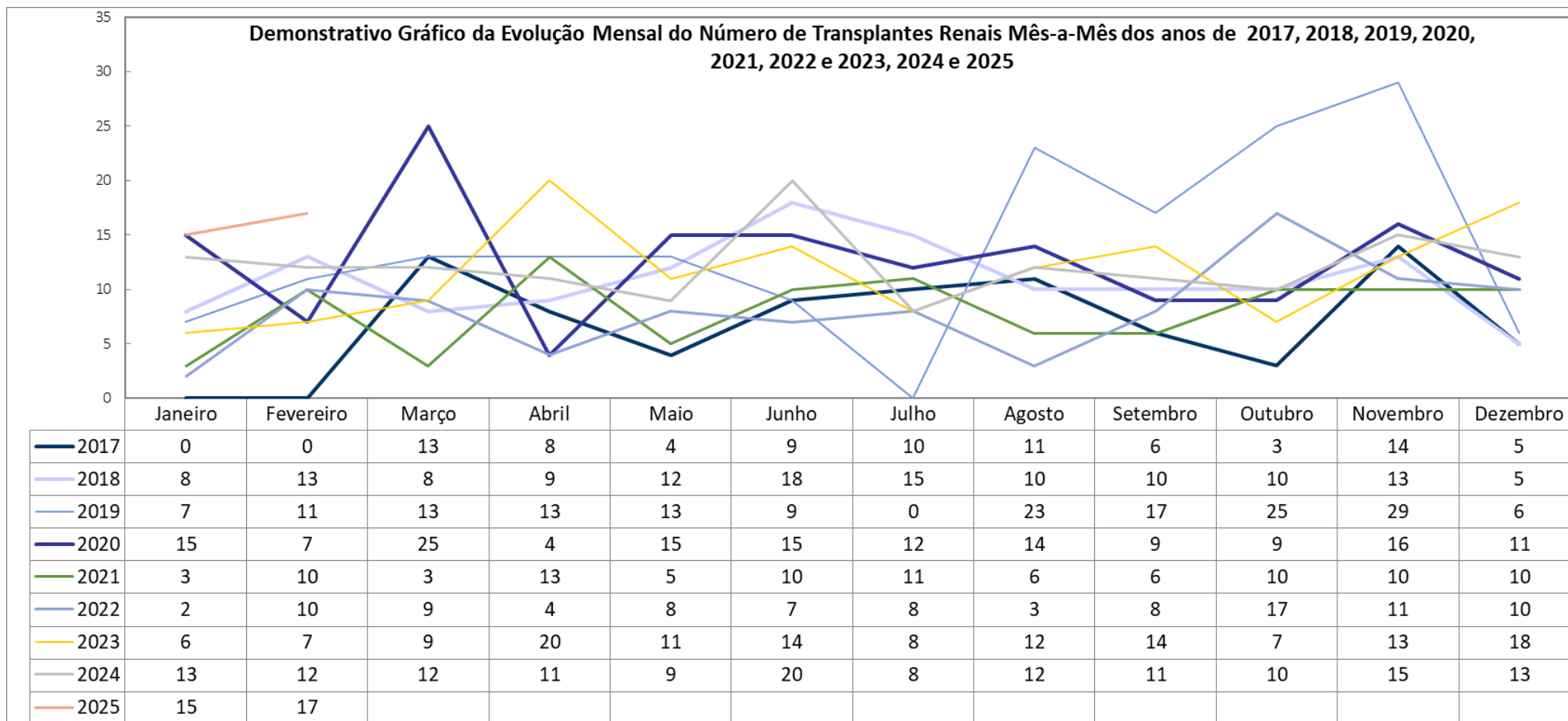

Fonte: Escritório da Qualidade

**Produção Mensal de Transplantes Hepáticos**

Mês	2018	2019	2020	2021	2022	2023	2024	2025	Total
Janeiro	0	0	1	2	0	0	1	0	4
Fevereiro	0	1	0	0	1	0	2	2	6
Março	0	1	0	1	0	1	0		3
Abril	0	0	0	2	1	1	1		5
Maió	0	0	2	1	1	0	0		4
Junho	0	2	0	1	0	0	3		6
Julho	1	0	1	1	1	2	0		6
Agosto	0	2	2	1	0	1	1		7
Setembro	0	0	1	1	1	1	0		4
Outubro	0	0	2	1	1	1	0		5
Novembro	1	0	0	0	0	1	1		3
Dezembro	3	0	1	1	1	1	1		8
<b>TOTAL</b>	<b>5</b>	<b>6</b>	<b>10</b>	<b>12</b>	<b>7</b>	<b>9</b>	<b>10</b>	<b>2</b>	<b>61</b>
<b>Média</b>	<b>0</b>	<b>1</b>	<b>1</b>	<b>1</b>	<b>1</b>	<b>1</b>	<b>1</b>	<b>1</b>	

Fonte: Escritório da Qualidade

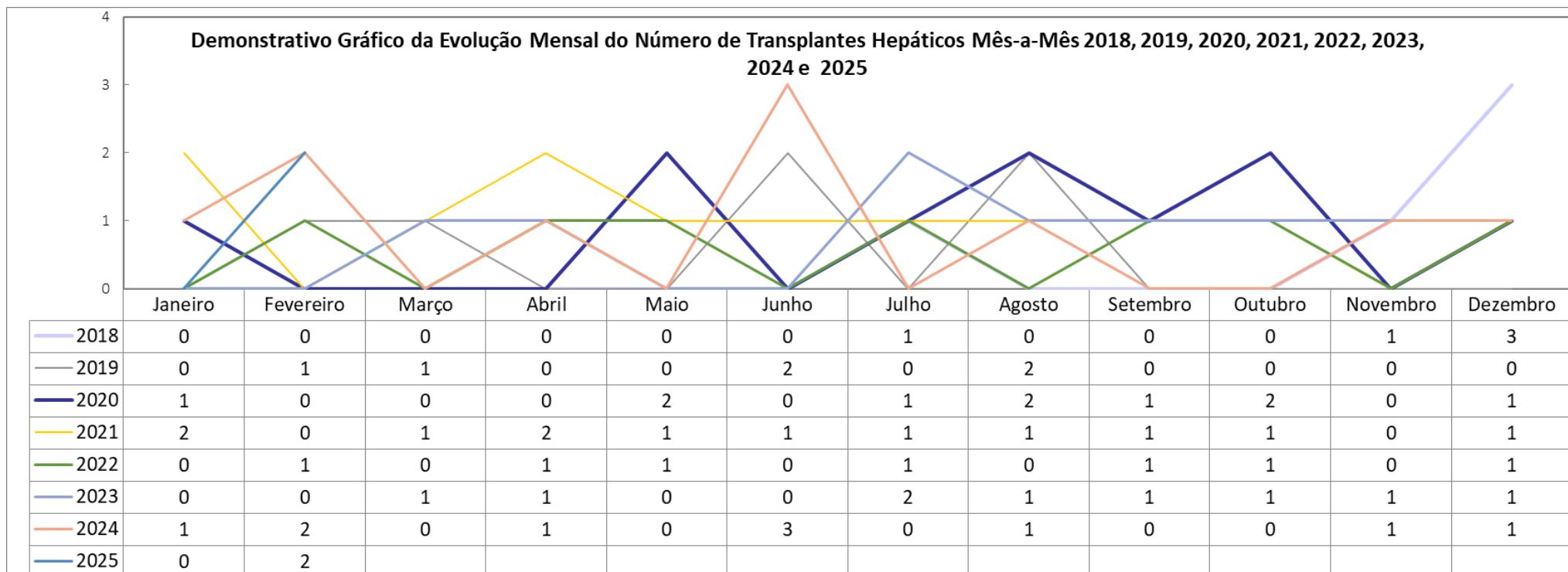

Fonte: Escritório da Qualidade

<b>Produção Mensal de Transplantes de Medula Óssea</b>			
<b>Mês</b>	<b>2024</b>	<b>2025</b>	<b>Total</b>
Janeiro	0	4	4
Fevereiro	0	0	0
Março	0		0
Abril	1		1
Maiο	1		1
Junho	1		1
Julho	6		6
Agosto	2		2
Setembro	4		4
Outubro	2		2
Novembro	2		2
Dezembro	3		3
<b>TOTAL</b>	<b>22</b>	<b>4</b>	<b>26</b>
<b>Média</b>	<b>2</b>	<b>4</b>	

Fonte: Escritório da Qualidade

**Demonstrativo Gráfico da Evolução Mensal do Número de Transplantes de Medula Óssea Mês-a-Mês do ano de 2024 e 2025**

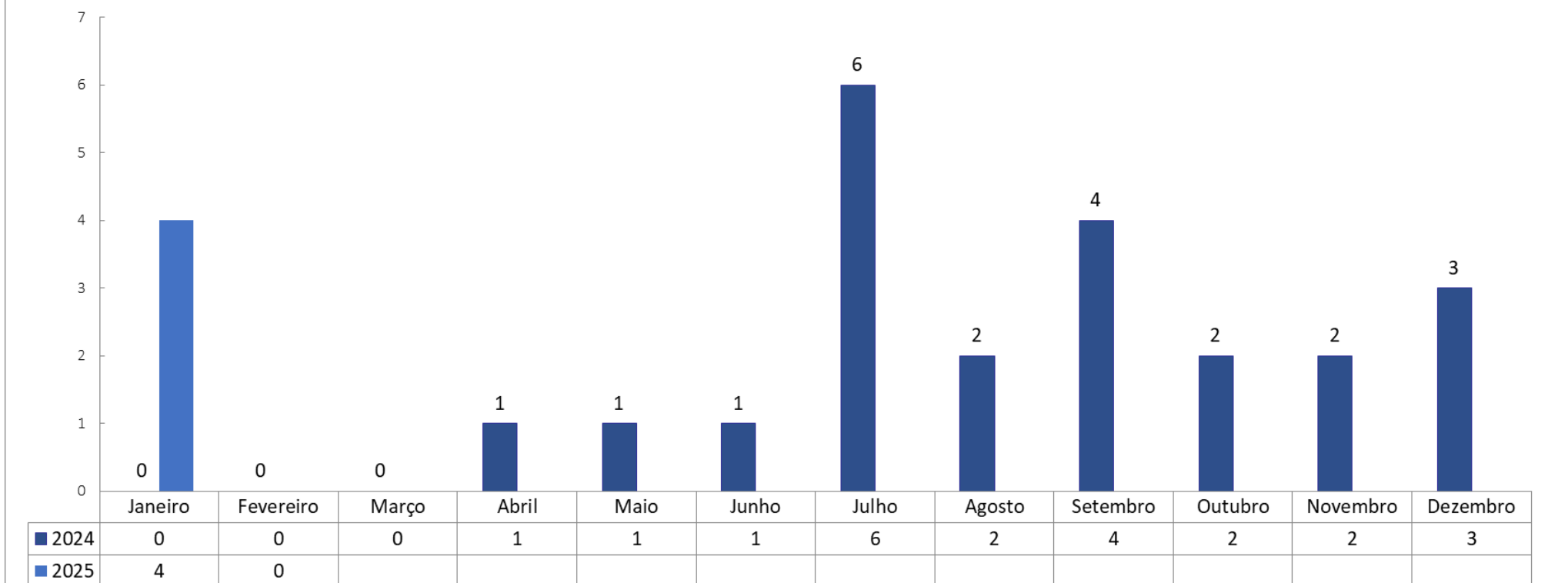

Fonte: Escritório da Qualidade



<b>Produção Mensal de Transplantes de Pâncreas</b>			
<b>Mês</b>	<b>2024</b>	<b>2025</b>	<b>Total</b>
Janeiro	0	1	1
Fevereiro	0	1	1
Março	0		0
Abril	0		0
Maio*	1		1
Junho	0		0
Julho	0		0
Agosto	1		1
Setembro	1		1
Outubro	0		0
Novembro	2		2
Dezembro	0		0
<b>TOTAL</b>	<b>5</b>	<b>2</b>	<b>7</b>
<b>Média</b>	<b>0</b>	<b>1</b>	

\*Somente o transplante de maio/2024 não foi conjugado

Fonte: Escritório da Qualidade

**Demonstrativo Gráfico da Evolução Mensal do Número de Transplantes de Pâncreas Mês-a-Mês do ano de 2024 e 2025**

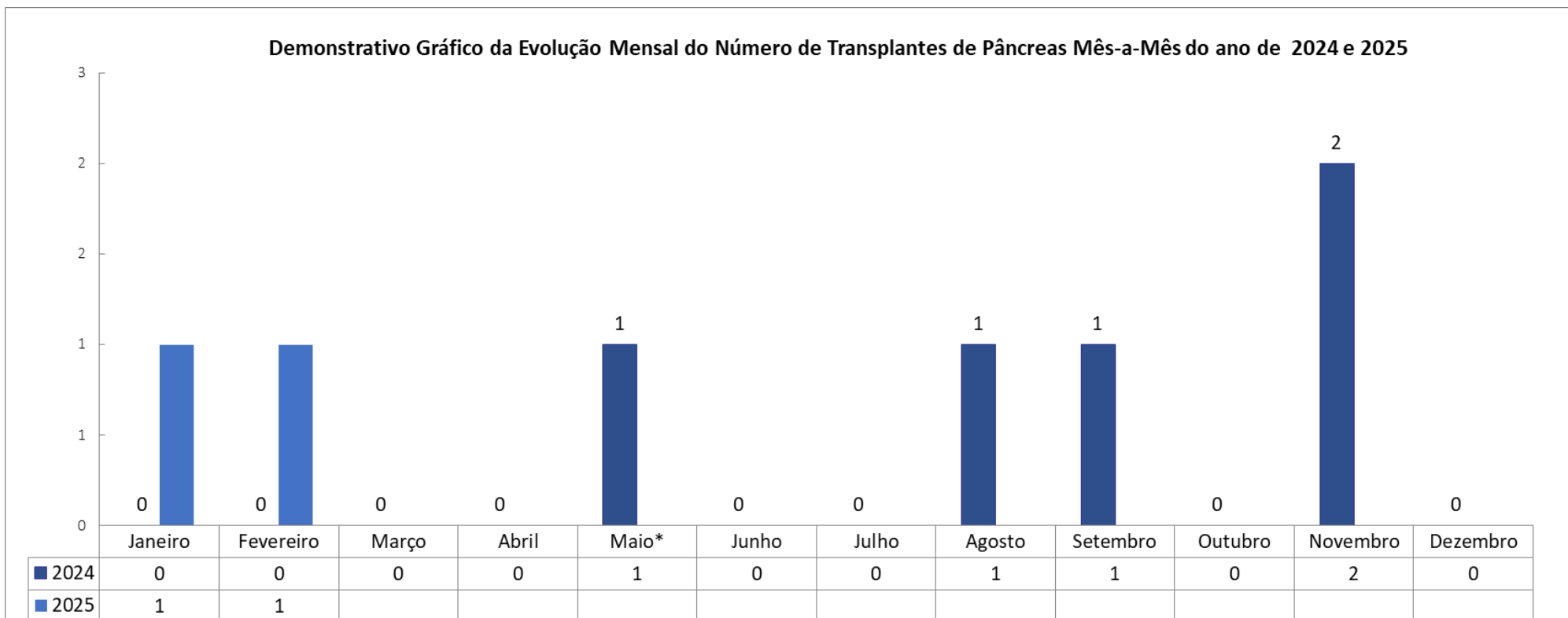

Fonte: Escritório da Qualidade

## PRODUÇÃO ASSISTENCIAL

Código do documento 27394723773562ff4cd95eedff26b18b

Hash do documento (SHA256): ce3cd7d483e9ee432b487ee9fbaa0838f1be293aaed20d96942de6ff94e78b7d



**NATALIE ALVES ANDRASCHKO**  
natalie.alves@idtech.org.br  
DIR. DE ENFERMAGEM - HGG

**SEX, 07 de MAR de 2025 às 19:26**  
Código verificador:  
956c67a9c8da2938f4fdc8ce09326a77



**ROGERIA CASSIANO**  
rogeria.cassiano@idtech.org.br  
DIR. MULTIDISCIPLINAR - HGG

**SEX, 07 de MAR de 2025 às 19:31**  
Código verificador:  
1f194b0ad34438ed6d98544ae6db00ad

## Logs

SEX, 07 de MAR de 2025  
às 19:20

Operador **ROBERTTA GOMES** criou este documento número 27394723773562ff4cd95eedff26b18b

SEX, 07 de MAR de 2025  
às 19:21

Operador **ROBERTTA GOMES** adicionou à lista de signatários: **ALESSANDRO PURCINO ANDRADE**, com autenticação via senha pessoal e intransferível gerada para o CPF: **97448761668**

SEX, 07 de MAR de 2025  
às 19:21

Operador **ROBERTTA GOMES** adicionou à lista de signatários: **ALINE ALVES BARBOSA MAIA**, com autenticação via senha pessoal e intransferível gerada para o CPF: **02378254148**

SEX, 07 de MAR de 2025  
às 19:21

Operador **ROBERTTA GOMES** adicionou à lista de signatários: **NATALIE ALVES ANDRASCHKO**, com autenticação via senha pessoal e intransferível gerada para o CPF: **02403688193**

SEX, 07 de MAR de 2025  
às 19:21

Operador **ROBERTTA GOMES** removeu o signatário **ALESSANDRO PURCINO ANDRADE**

SEX, 07 de MAR de 2025  
às 19:21

Operador **ROBERTTA GOMES** adicionou à lista de signatários: **ROGERIA CASSIANO**, com autenticação via senha pessoal e intransferível gerada para o CPF: **31502288168**

SEX, 07 de MAR de 2025  
às 19:21

Operador **ROBERTTA GOMES** adicionou à lista de signatários: **FREDERICO RODRIGUES DA CUNHA**, com autenticação via senha pessoal e intransferível gerada para o CPF: **69918503149**

SEX, 07 de MAR de 2025  
às 19:21

Operador **ROBERTTA GOMES** removeu o signatário **FREDERICO RODRIGUES DA CUNHA**

SEX, 07 de MAR de 2025  
às 19:26

**NATALIE ALVES ANDRASCHKO** assinou este documento utilizando sua senha pessoal como ponto de autenticação. IP do signatário no momento da assinatura: 191.56.224.213

SEX, 07 de MAR de 2025  
às 19:31

**ROGERIA CASSIANO** assinou este documento utilizando sua senha pessoal como ponto de autenticação. IP do signatário no momento da assinatura: 191.25.249.109

---